



&KIDS つげのきほいくえん

&KIDS つげのきほいくえん概要



園名	つげのきほいくえん
所在地	海老名市中央1-14-38
アクセス	海老名駅 徒歩5分
電話番号	046-240-6425
E-Mail	contact@infinic.jp
設立年月	2022年4月1日
設置者	インフィニック株式会社
定員	90名
年齢	生後6ヶ月 ～ 就学前まで



保育理念

自分で考え、生きる力を
はぐくむ保育

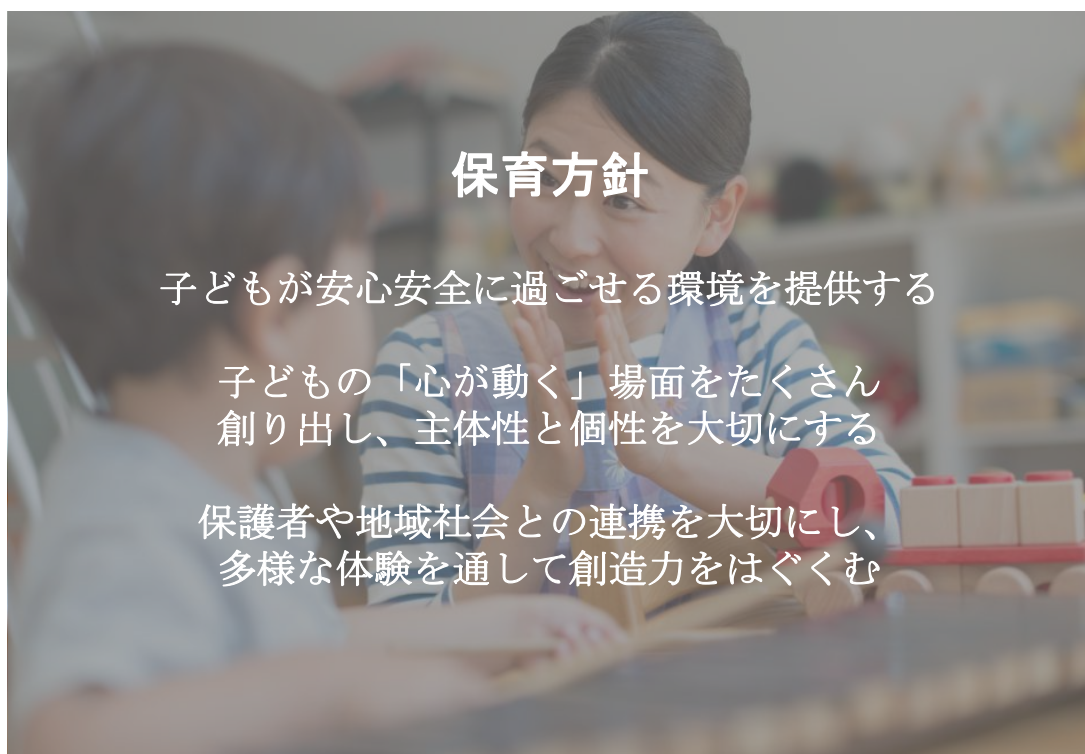

保育方針

子どもが安心安全に過ごせる環境を提供する

子どもの「心が動く」場面をたくさん
創り出し、主体性と個性を大切にする

保護者や地域社会との連携を大切にし、
多様な体験を通して創造力をはぐくむ

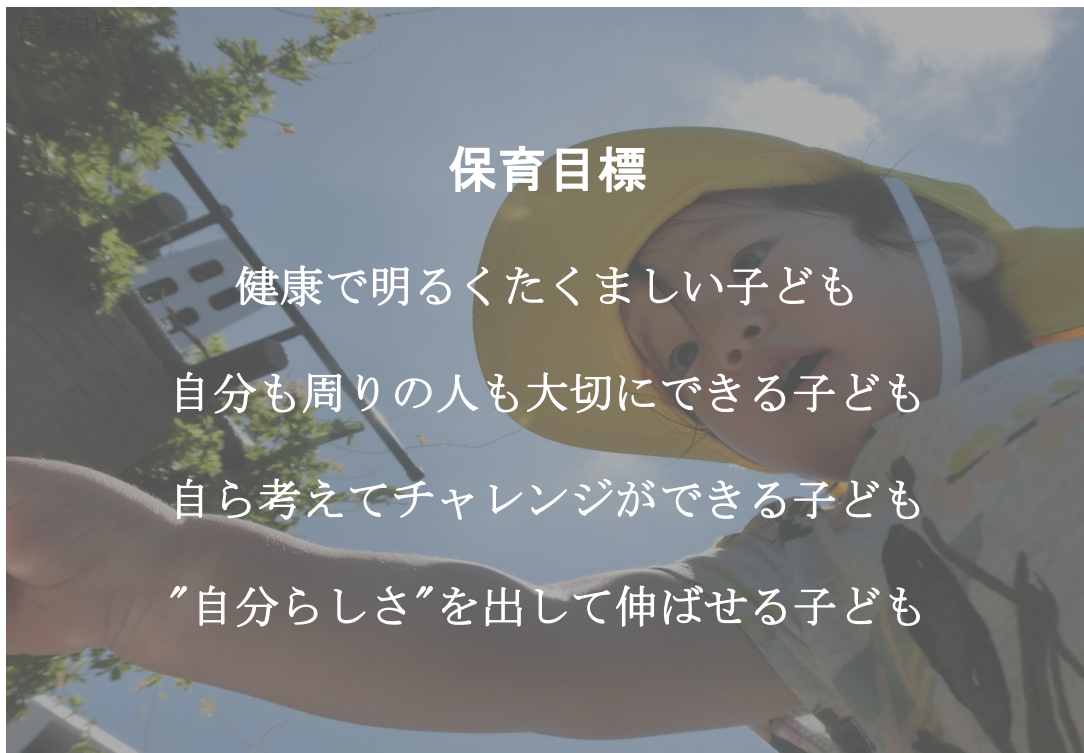

【保育の特色】

**“遊び”は学び。楽しいことだからやり続けられる。
たくさんの引き出しから楽しみを見出すことができるように。**

幼児期から児童期にかけて、主体的な学習ができるようには、いかに多くの興味関心を見いだせるかにかかっています。

興味関心を持ち、「したい」「やりたい」という意欲がわくからこそ、熱心にとりくみ、向上意欲がわくというサイクルは大人も子どもも変わりません。ですので、&KIDSでは大人が一方向的に教えることはしません。

子どもたちが「したい」「やりたい」という意欲を見いだせる環境をたくさん提供し、子どもたちが取り組もうとしている姿に重きをおき、できないことを大人が支援し、できたことを認めてあげることを大切にします。

子どもたちが、「**熱中して遊べる環境をたくさん用意してあげること**」こそが、**低年齢時における最良の幼児教育**だと&KIDSでは考えています。

保育の特色

日常的な"遊び"を中心とした保育に加えて、外部講師を招いての保育プログラムを取り入れ、子ども達の「したい！」「やりたい！」という気持ちをたくさん育みます。

“ぐちゃぐちゃ遊び教室” (<https://gucha.jp>)

ぐちゃぐちゃ遊びとは、絵の具や小麦粉粘土を使ってまわりを気にせず汚れたり、新聞紙を破ったり、散らかしたりして遊ぶこと。ダイナミックな遊びとアートをかけあわせ、乳幼児教育プログラムと融合させたのがぐちゃぐちゃ遊び教室です。



“乳幼児からのリトミック教室” (<https://ritomix5.com>)

もう少し大きくなったらこんな習い事をして欲しい。我が子は何に向いているだろうか？親としてはお子さんの可能性を見つけて、できる事を伸ばしてあげたいと思いますよね！将来、どの習い事をするにも基本となる要素がリトミックには含まれています。

& KIDS つげのきほいくえん概要

定員	0歳児	1歳児	2歳児	3歳児	4歳児	5歳児
	6名	12名	12名	20名	20名	20名
保育時間	8:30 ~ 16:30		※主活動時間			
標準時間	7:00 ~ 18:00		※勤務時間+移動時間にて各々異なります			
開所時間	7:00 ~ 19:00					
延長保育	18:00 ~ 19:00		※30分単位、2500円/月、750円/都度			
	※求職活動中の方は主活動時間でのお預かりとなります					
保育料	海老名市が定めた保育料となります					
他負担額	入園時	6,000 円 (帽子・連絡システム・防災頭巾・エプロン等)				
	おむつ代	月/2,300 円 (0歳児~2歳児のみ)				
	給食費	月/5,500 円 (3歳児~5歳児のみ)				

&KIDS つげのきほいくえん イメージ

園舎



&KIDS つげのきほいくえん イメージ

広くはないですが園庭や砂場もあります

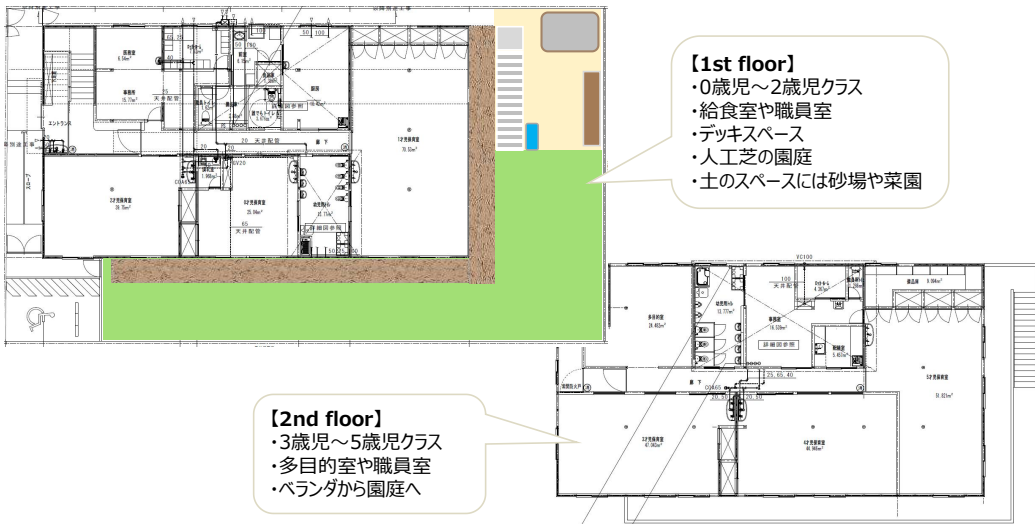

&KIDS つげのきほいくえん 内装イメージ

自然色を用いた落ち着いた環境です※姉妹園実写



&KIDS つげのきほいくえん 保育イメージ

※姉妹園（&KIDSつなぐほいくえん）での実写



主な1日の過ごし方

時間	内容
7:00 ~ 9:00	登園開始・視診・検温・合同保育
9:00 ~ 9:30	クラス活動・手洗い・おやつ
9:30 ~ 11:30	戸外保育・散歩・室内遊び
11:30 ~ 12:30	手洗い・昼食
12:30 ~ 15:00	午睡
15:00 ~ 15:30	目覚め・検温・手洗い・おやつ
15:30 ~ 16:30	クラス活動
16:30 ~ 18:00	降園開始・合同保育
18:00 ~ 19:00	延長保育時間

年間スケジュール

月	内容
4月	ご入園
5月	健康診断
6月	歯科検診
7月	七夕・水遊び開き
8月	スイカ割り
9月	水遊び閉い
10月	運動会
11月	健康診断・遠足
12月	クリスマス会
1月	新年の会
2月	節分
3月	卒園式

※「1日の過ごし方」「年間スケジュール」は子どもたちの状況を考慮し、変更となる場合があります。

ご用意いただくもの

入園時

- 1) 児童票等の入所書類
- 2) 最低限の持参物
- 3) 保育アプリ（Codmon）の登録

通園時

基本ございません

- ※おむつは園で用意いたします（使用済みおむつは園で処理いたします）
- ※帽子やエプロン等も園でご用意いたします
- ※服も初回登園時3セットだけご持参いただきお洗濯いたします
- ※連絡帳はスマートフォン・携帯・PCでやり取りできる仕組みを導入しています
- ※午睡時のシーツとタオルケットのみご用意と週1回お洗濯をお願いします
- ※幼児は水筒を持参いただきます

運営会社のご紹介

社 名	インフィニック株式会社
設 立	2016年2月
代 表 者	代表取締役 浅田 耕平
所 在 地	神奈川県横浜市都筑区茅ヶ崎中央39-3 2F
事 業 内 容	<ol style="list-style-type: none"> 1. IT及び業務コンサルティング／新規事業開発 2. 保育業務支援（保育所・福祉施設の新規開設や運営のコンサルティング、採用支援） 3. 保育所の運営
代 表 者 略 歴	<p>約12年間、外資系コンサルティングファームでIT及び業務プロセス改善業務に従事。衣料・飲料・コンシューマー・商社や通信業界で幅広くコンサルティングを行う。</p> <p>33歳の時に、社会問題化している保育士不足に一石を投じたいと保育士人材紹介会社の立ち上げ・経営に携わる。</p> <p>その後、多角的に事業開発及び保育支援の仕事に携わりたいと考え、2016年にインフィニックを設立。多種多様な保育園の運営支援に携わりながら今の時代に必要な育児・保育について研究中。3児の父。</p>

&KIDSの考え方

今、日本のみならず世界の情勢は信じられないスピードで日々変化のうねりに直面しています。我々運営メンバーが子どもだった頃には存在していなかったインターネットが登場し、その後世界を一変させました。一瞬で世界やモノを繋ぎ、全てのコミュニケーション・経済活動はボーダレス化され、人間の思想や科学技術の進化はそこから目覚ましい発展を遂げています。スマホの登場、SNSの台頭、IoT（インターネットとモノの融合）、AI（人工知能）、VR（仮想現実）の浸透。

想像してみてください。この僅か20年余りで前述のように世界は猛烈なスピードで劇的に変化してきました。今の子ども達が今から20年後、この世界はどうなっているのでしょうか。これまでの20年とは比較にならないくらい、更に劇的に変化していることでしょう。

また、今の日本における子育て・育児は時代環境の変化もあいまって、非常に過酷な状況となっています。共働き世帯の増加、核家族化の進行、地域社会（人間関係）の希薄化、ストレス社会。保護者の大変さもさることながら、子ども達にとっても最も過酷な時代と断言していいでしょう。

このような時代・環境下で、人間の基礎をつくる最も大事な時期とされる幼少期に、我々大人たちは何をしなくてはならないのか。真剣に真剣に考えました。我々運営メンバーも皆子どもがいます。自分の子どもに何をしてあげるべきか。他の子どもに何がしてあげられるか。今の時代・世界を取り巻く情勢を受け止めた上で、時代に合った子どもや保護者への支援が必要だと考えました。

我々は以下の3つを大切に支援することを心に決めました。

1. 自己肯定感「自身を肯定的に捉え、自信を持つ」
2. 利他心「他人を思いやれる」
3. 非認知能力「解のない状況で自分なりの考えや芯を持つ」

これらは今の時代、更に20年後の未来を生きていく上で絶対に欠かさない非常に大切なキーワードだと &KIDSは考えています。

また、我々は子どもは親とのみ育つのではなく、地域社会と共に育つもの、と考えています。&KIDSの名前の由来、それは「全ては子どもとともに」から来ています。幼少期の子どもが親と関わる時間は極めて大切です。また地域交流の場としてもママ友、仕事仲間、また世代を超えた交流の場として、地域社会（コミュニティ）再生の拠点として機能したいと考えています。

“自分で考え、生きる力をぐくむ保育”を理念に、子どもたちや保護者の方と共に日々学び、地域社会に還元・貢献できるよう精一杯努めていきます。どうか一人でも多くの方にご賛同・ご協力頂き、一緒に子どもたちの未来について考えていければこれ以上の喜びはありません。全ては子どもたちの未来のため。

代表からひと言

昨今、「保育の質」を報道等で取り上げられるようになって久しいですが、私たちが大切にしなければならぬことは、知識や経験、技術や方法だけではありません。むしろ根底にあるのは、子どもたち一人ひとりに、私たち大人が愛情を注ぎ、自身が愛されていることを実感することにより、自分も他の人も、ともに大切にすることを育てていくことです。

子どもが自ら育つ力を信じ、私たちが心をこめて丁寧にに関わり、乳児期から幼児期へ、そしてどんな大人になっていくのかを想像し、自立へとしっかり導き見守っていくことが大切だと思います。またそのためにも、子どもの発達に応じた遊び（学び）の環境を整え、子どもが自分で遊びを選択し、主体的に遊ぶ（学ぶ）ことが大切です。

&KIDSでは職員一同、謙虚さと向上心を失うことなく、子どもたちにとっての最善の利益を第一に考え、保育を実践していきたいと考えております。子どもたち一人ひとりが安全に安心して過ごすことができるように、また保護者の皆さまからご信頼いただき、安心してお預けいただけるように、そして職員が笑顔で誇りを持って保育に臨むことができるように、一丸となって実践していきたいと考えております。

今後も保護者の皆さまと、育児・子育て・保育を共に歩んで参りたいと思っております。今後とも末永くご指導・ご鞭撻の程、よろしくお願いたします。

浅田 耕平

